



# Plan de Actuación Digital

PCT #CompDigEdu

Denominación	C.E.I.P. San Mateo
Cód. Centro	41000171
Localidad	Alcalá de Guadaíra
Provincia	Sevilla

Fecha de última actualización: 2 de septiembre de 2024

# Plan de Actuación Digital

## Programa de Cooperación Territorial #CompDigEdu

**DEFINICIÓN:** El Plan de Actuación Digital (PAD) es la herramienta de planificación, integrada en el Proyecto educativo, sobre la que se sustentará el proceso de Transformación Digital diseñado por cada centro educativo.

**OBJETIVOS:** - Planificar y desarrollar capacidades digitales eficaces para mejorar la calidad de la enseñanza.  
- Favorecer la transformación del centro en una organización educativa digitalmente competente.

### ESTRUCTURA

Marco europeo para organizaciones educativas digitalmente competentes (DigCompOrg)	Ámbitos PAD
1. Prácticas de liderazgo y gobernanza 3. Desarrollo profesional 7. Infraestructuras	Organización de centros
6. Colaboración y networking	Información y comunicación
2. Prácticas de enseñanza y aprendizaje 4. Prácticas de evaluación 5. Contenidos y currículos	Procesos de enseñanza-aprendizaje

## Proceso de Elaboración

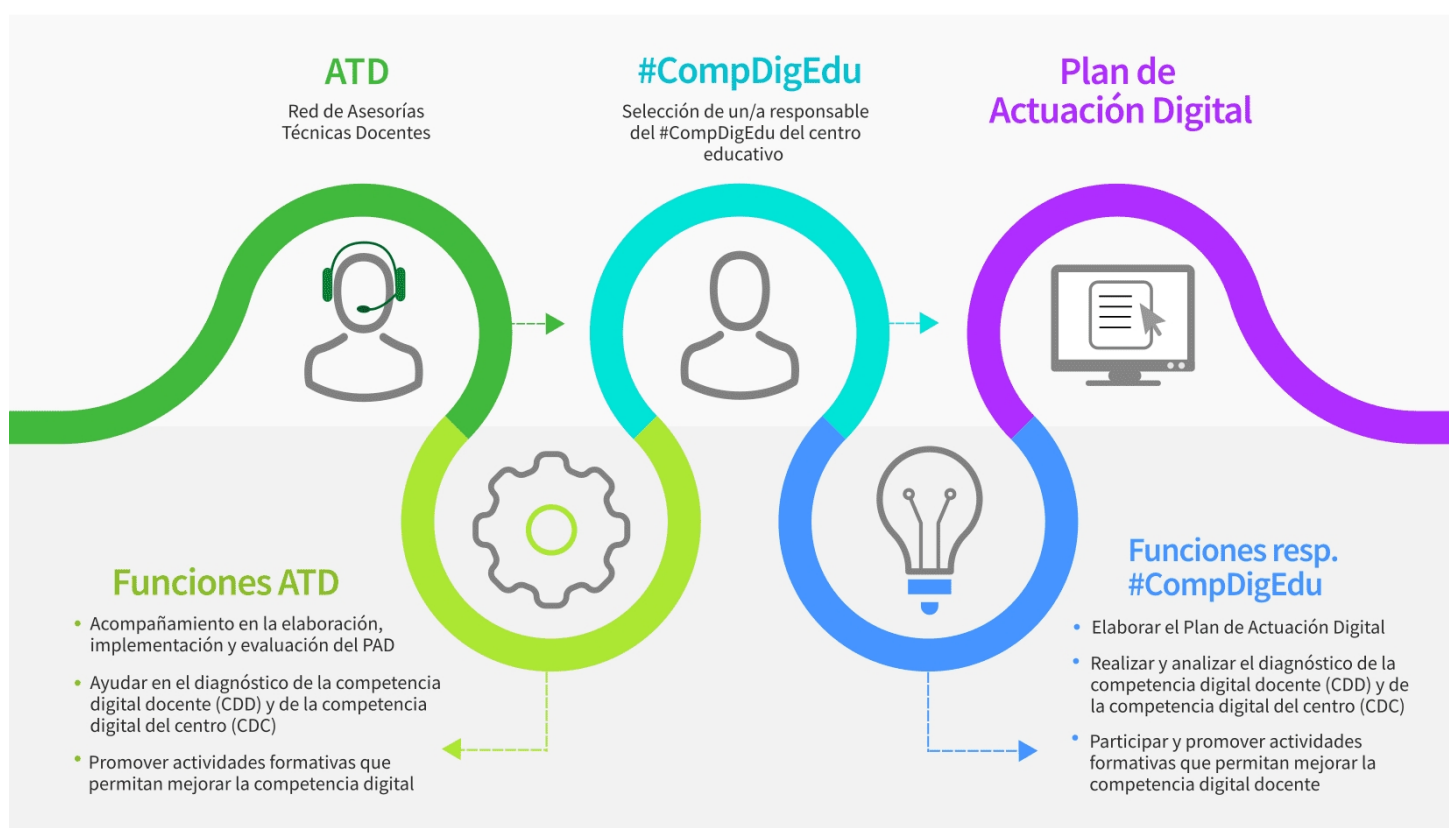

Programa financiado por el Ministerio de Educación y Formación Profesional y el Mecanismo de Recuperación y Resiliencia

## PLAN DE ACTUACIÓN DIGITAL CURSO 2024/2025

**CENTRO: C.E.I.P. San Mateo (41000171)**

Se establece el siguiente Plan de Actuación Digital para el centro.

### ÁMBITO: ORGANIZACION DEL CENTRO

#### LÍNEA DE ACTUACIÓN DEL ÁMBITO ORGANIZACION DEL CENTRO (LÍNEA 1)

##### ¿Qué?

Actualizar y usar de manera dinámica la plataforma Moodle en las diferentes tutorías como espacio de aprendizaje virtual al que se puede acceder tanto desde el ámbito escolar como el familiar.

##### Afecta a:

- Formación del profesorado  
 A realizar en el centro

##### Tareas - ¿Cómo? - Formación

Formar a nivel intercentro, entre los docentes, para actualizar los datos alojados en la plataforma.

##### Tareas - ¿Cómo? - Intervención en el centro o implementación

Organizar reuniones grupales y claustros donde tratar este tema.

##### Evaluación de las tareas. Objeto

Revisar las entradas del alumnado y profesorado en la plataforma para comprobar su uso cotidiano.

##### Evaluación de las tareas. Herramientas

- Formulario  
 Encuesta  
 Estadísticas  
 Otras

##### Detalla otras herramientas:

Revisión directa en la plataforma.

## ÁMBITO: ORGANIZACION DEL CENTRO

### Grupos responsables/participantes - Impacto

- Equipo directivo
- Equipo de coordinación
- Profesorado
- Alumnado
- PAS
- Familias
- CEP
- Otros

### Especifica qué otros grupos:

### Temporalización/Implementación: - ¿Cuándo?

- Primer trimestre
- Segundo trimestre
- Tercer trimestre

### Observaciones:

## ÁMBITO: ORGANIZACION DEL CENTRO

### LINEA DE ACTUACIÓN DEL ÁMBITO ORGANIZACION DEL CENTRO (LINEA 2)

#### ¿Qué?

Organizar y actualizar los carritos de ordenadores para que estén operativos y accesibles al alumnado.  
Organizar en el aula un espacio donde ubicar y usar los Chromebook repartidos por tutorías para el uso de los mismos por los niños y niñas; así como establecer una actividad dentro del horario reservado para las estaciones de aprendizaje, en la que sea necesario el uso de dichos Chromebook.

#### Afecta a:

- Formación del profesorado
- A realizar en el centro

#### Tareas - ¿Cómo? - Formación

Planificar con antelación las sesiones en los dispositivos portátiles para que puedan ser usados por el alumnado en el momento oportuno.

#### Tareas - ¿Cómo? - Intervención en el centro o implementación

#### Evaluación de las tareas. Objeto

Evaluar el proceso a través de una herramienta a determinar por el profesorado que la use (rúbrica, registro anecdótico, cuestionario, etc.)

#### Evaluación de las tareas. Herramientas

- Formulario
- Encuesta
- Estadísticas
- Otras

#### Detalla otras herramientas:

Rúbricas, registro anecdótico, cuestionarios, etc.

## ÁMBITO: ORGANIZACION DEL CENTRO

### Grupos responsables/participantes - Impacto

- Equipo directivo
- Equipo de coordinación
- Profesorado
- Alumnado
- PAS
- Familias
- CEP
- Otros

### Especifica qué otros grupos:

### Temporalización/Implementación: - ¿Cuándo?

- Primer trimestre
- Segundo trimestre
- Tercer trimestre

### Observaciones:

## ÁMBITO: ORGANIZACION DEL CENTRO

### LINEA DE ACTUACIÓN DEL ÁMBITO ORGANIZACION DEL CENTRO (LINEA 3)

#### ¿Qué?

Actualizar las normas de uso de los dispositivos portátiles e incluir normas que ayuden a una positiva repercusión ambiental. Incluir en la aplicación Google Calendar los préstamos que sean necesarios para que estén en conocimiento de todos los maestros, así como un documento donde registrar las incidencias propias que surjan del mantenimiento de los equipos.

#### Afecta a:

- Formación del profesorado  
 A realizar en el centro

#### Tareas - ¿Cómo? - Formación

#### Tareas - ¿Cómo? - Intervención en el centro o implementación

Elaborar un documento actualizado de normas y un documento donde registrar las incidencias para su mantenimiento.

#### Evaluación de las tareas. Objeto

Revisar periódicamente la aplicación y la documentación para comprobar su uso y seguimiento.

#### Evaluación de las tareas. Herramientas

- Formulario  
 Encuesta  
 Estadísticas  
 Otras

#### Detalla otras herramientas:

## ÁMBITO: ORGANIZACION DEL CENTRO

### Grupos responsables/participantes - Impacto

- Equipo directivo
- Equipo de coordinación
- Profesorado
- Alumnado
- PAS
- Familias
- CEP
- Otros

### Especifica qué otros grupos:

### Temporalización/Implementación: - ¿Cuándo?

- Primer trimestre
- Segundo trimestre
- Tercer trimestre

### Observaciones:



## ÁMBITO: INFORMACIÓN Y COMUNICACIÓN

### LINEA DE ACTUACIÓN DEL ÁMBITO INFORMACIÓN Y COMUNICACIÓN (LINEA 1)

#### ¿Qué?

Añadir a los sistemas de comunicación existentes, Séneca y pasen como vías de comunicación entre el profesorado.

#### Afecta a:

- Formación del profesorado  
 A realizar en el centro

#### Tareas - ¿Cómo? - Formación

Autoformación con manuales en la creación de grupos dentro de Séneca y la forma de envío masivo.

#### Tareas - ¿Cómo? - Intervención en el centro o implementación

#### Evaluación de las tareas. Objeto

Comprobar periódicamente su uso a través de la plataforma Séneca.

#### Evaluación de las tareas. Herramientas

- Formulario  
 Encuesta  
 Estadísticas  
 Otras

#### Detalla otras herramientas:

## ÁMBITO: INFORMACIÓN Y COMUNICACIÓN

### Grupos responsables/participantes - Impacto

- Equipo directivo
- Equipo de coordinación
- Profesorado
- Alumnado
- PAS
- Familias
- CEP
- Otros

### Especifica qué otros grupos:

### Temporalización/Implementación: - ¿Cuándo?

- Primer trimestre
- Segundo trimestre
- Tercer trimestre

### Observaciones:

## ÁMBITO: PROCESOS DE ENSEÑANZA APRENDIZAJE

### LÍNEA DE ACTUACIÓN DEL ÁMBITO PROCESOS DE ENSEÑANZA APRENDIZAJE (LÍNEA 1)

#### ¿Qué?

Organizar grupos interactivos en los que poner en práctica las diferentes metodologías, donde el voluntariado pueda nutrirse también de ellas y sus beneficios.  
Elaborar un listado de recursos educativos interactivos, gratuitos y de código abierto, que puedan consultar el profesorado a la hora de organizar actividades y tareas donde aplicar estas metodologías.  
Elaborar un cuadrante con las normas más importantes de propiedad intelectual y de copyright, tipos de licencias, etc.

#### Afecta a:

- Formación del profesorado
- A realizar en el centro

#### Tareas - ¿Cómo? - Formación

Promover y comunicar cursos de formación a través de ETCP y comunicaciones internas de Séneca y Pasen.

#### Tareas - ¿Cómo? - Intervención en el centro o implementación

Documentación compartida en el Drive del cole.

#### Evaluación de las tareas. Objeto

Herramientas de evaluación en los grupos interactivos

#### Evaluación de las tareas. Herramientas

- Formulario
- Encuesta
- Estadísticas
- Otras

#### Detalla otras herramientas:

Rúbricas y ruedas de la evaluación.

## ÁMBITO: PROCESOS DE ENSEÑANZA APRENDIZAJE

### Grupos responsables/participantes - Impacto

- Equipo directivo
- Equipo de coordinación
- Profesorado
- Alumnado
- PAS
- Familias
- CEP
- Otros

### Especifica qué otros grupos:

### Temporalización/Implementación: - ¿Cuándo?

- Primer trimestre
- Segundo trimestre
- Tercer trimestre

### Observaciones:

## RECURSOS TECNOLÓGICOS

### Bring your own device (BYOD)

#### Accesibilidad

Ningún grupo  Menos de 2 grupos  Entre 3 y 9 grupos  Entre 10 y 29 grupos  Más de 30 grupos

### Croma

En buen estado (existentes) Ninguno  Uno  Entre 2 y 3  Más de 3

En mal estado (existentes) Ninguno  Uno  Entre 2 y 3  Más de 3

Refuerzo necesario (peticiones) Ninguno  Uno  Entre 2 y 3  Más de 3

### Impresoras 3D

En buen estado (existentes) Ninguna  Una  Entre 2 y 3  Más de 3

En mal estado (existentes) Ninguna  Una  Entre 2 y 3  Más de 3

Refuerzo necesario (peticiones) Ninguna  Una  Entre 2 y 3  Más de 3

### Kits de robótica

En buen estado (existentes) Ninguno  Uno  Entre 2 y 5  Más de 5

En mal estado (existentes) Ninguno  Uno  Entre 2 y 5  Más de 5

Refuerzo necesario (peticiones) Ninguno  Uno  Entre 2 y 5  Más de 5

### Proyectores

#### En buen estado (existentes)

Menos de 2  Entre 3 y 19  Entre 20 y 49 grupos  Entre 50 y 100 grupos  Más de 100

#### En mal estado (existentes)

Menos de 2  Entre 3 y 19  Entre 20 y 49 grupos  Entre 50 y 100 grupos  Más de 100

#### Refuerzo necesario (peticiones)

Menos de 2  Entre 3 y 19  Entre 20 y 49 grupos  Entre 50 y 100 grupos  Más de 100

### Pizarras digitales PDI/SDI

#### En buen estado (existentes)

Menos de 2  Entre 3 y 19  Entre 20 y 49 grupos  Entre 50 y 100 grupos  Más de 100

#### En mal estado (existentes)

Menos de 2  Entre 3 y 19  Entre 20 y 49 grupos  Entre 50 y 100 grupos  Más de 100

#### Refuerzo necesario (peticiones)

Menos de 2  Entre 3 y 19  Entre 20 y 49 grupos  Entre 50 y 100 grupos  Más de 100

### Chromebooks

En buen estado (existentes) Menos de 20  Entre 20 y 49  Entre 50 y 100  Más de 100

En mal estado (existentes) Menos de 20  Entre 20 y 49  Entre 50 y 100  Más de 100

Refuerzo necesario (peticiones) Menos de 20  Entre 20 y 49  Entre 50 y 100  Más de 100

**Tabletas digitales (Tablets)**

<b>En buen estado (existentes)</b>	Menos de 20	<input checked="" type="checkbox"/>	Entre 20 y 49	<input type="checkbox"/>	Entre 50 y 100	<input type="checkbox"/>	Más de 100	<input type="checkbox"/>
<b>En mal estado (existentes)</b>	Menos de 20	<input checked="" type="checkbox"/>	Entre 20 y 49	<input type="checkbox"/>	Entre 50 y 100	<input type="checkbox"/>	Más de 100	<input type="checkbox"/>
<b>Refuerzo necesario (peticiones)</b>	Menos de 20	<input type="checkbox"/>	Entre 20 y 49	<input type="checkbox"/>	Entre 50 y 100	<input type="checkbox"/>	Más de 100	<input checked="" type="checkbox"/>

**Portátiles**

<b>En buen estado (existentes)</b>	Menos de 20	<input type="checkbox"/>	Entre 20 y 49	<input checked="" type="checkbox"/>	Entre 50 y 100	<input type="checkbox"/>	Más de 100	<input type="checkbox"/>
<b>En mal estado (existentes)</b>	Menos de 20	<input type="checkbox"/>	Entre 20 y 49	<input checked="" type="checkbox"/>	Entre 50 y 100	<input type="checkbox"/>	Más de 100	<input type="checkbox"/>
<b>Refuerzo necesario (peticiones)</b>	Menos de 20	<input type="checkbox"/>	Entre 20 y 49	<input checked="" type="checkbox"/>	Entre 50 y 100	<input type="checkbox"/>	Más de 100	<input type="checkbox"/>

**PC sobremesa**

<b>En buen estado (existentes)</b>	Menos de 20	<input checked="" type="checkbox"/>	Entre 20 y 49	<input type="checkbox"/>	Entre 50 y 100	<input type="checkbox"/>	Más de 100	<input type="checkbox"/>
<b>En mal estado (existentes)</b>	Menos de 20	<input checked="" type="checkbox"/>	Entre 20 y 49	<input type="checkbox"/>	Entre 50 y 100	<input type="checkbox"/>	Más de 100	<input type="checkbox"/>
<b>Refuerzo necesario (peticiones)</b>	Menos de 20	<input checked="" type="checkbox"/>	Entre 20 y 49	<input type="checkbox"/>	Entre 50 y 100	<input type="checkbox"/>	Más de 100	<input type="checkbox"/>

**Otros recursos no recogidos y/o específicos. Añada el número y la justificación.**

Ref.Doc.: InfPlaActProDig\_TD

Cód.Centro: 41000171

Fecha Generación: 20/01/2025 11:54:33